

Cómo encontrar la pareja ideal sin buscarla

Te gustaría compartir tu vida con alguien pero no conoces a nadie que te atraiga y ya no te gusta salir porque sabes que no vas a conocer a nadie interesante.

¿Has llegado a la conclusión de que no existe ese alguien especial para ti?

Si es así, inscríbete al taller

¡ENCUENTRA PAREJA! o ¡LA BÚSQUEDA DEL TESORO!

Un taller con técnicas de Coaching y de Psicología para:

- Averiguar cómo te imaginas tu pareja ideal y por qué aún no la has encontrado.
- Vencer los obstáculos que, hasta ahora, te han impedido encontrar la pareja de tus sueños.
- Determinar cuáles son los pasos concretos que te ayudarán a encontrar pareja.

HORARIO: de 10 a 14 h.

FECHAS: 20 de abril Sitges (C/Francesc Gumà , 25) 4 de mayo Barcelona (Aetna. Centre de Negocis. Diagonal 449)

PRECIO: 45€

Las formadoras serán:



Juliane Echternkamp

Coach Personal, titulada por IEC y profesora de ESADE.

www.facebook.com/CoachingJulianeEchternkamp

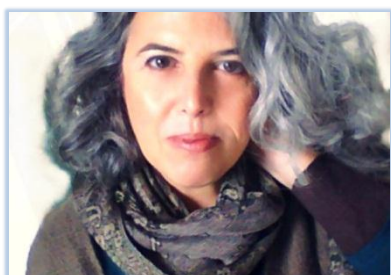

Salomé Cosculluela.

Psicóloga psicoterapeuta, especialista en parejas.

www.salomecosculluela.com

MÁS INFORMACIÓN E INSCRIPCIONES:

julianeechternkamp@gmail.com tel. 686 541 803

salome@salomecosculluela.es tel. 645 916 248